I.O.O.F

ODD FELLOW ORDEN

Brödralogen 126 Göinge Hässleholm 2025-08-31

Hänt i logen:

Övermästarens ruta:

Studiebesök Torsebro Krutbruk

Efter Sommarsammanträdet gjorde16 bröder studiebesök på Torsebro krutbruk utanför Kristianstad.

Guiden Bengt Kjellgren berättade om krutbrukets uppkomst (1623) dess tillverkning av Krut samt hur man misslyckades och bruket exploderade

och hur man fick leta både maskindelar och människodelar och att verksamheten byggdes upp igen efter varje smäll.

Bruket var igång till början av 1900 talet. Efter guidningen intog vi en landgång med drycker av olika slag genom Broder Bo Martinsson och KM Richard Roths utmärkta service. Broder Bo anordnade ett lotteri med attraktiva vinster i både fast och flytande form. Lotteriet gav ett överskott på 204:-

Bengt Heinmert

ÖM

ORDINARIE LOGEMÖTE

med

Reception i Sanningens grad

8 september 19:00

Stor logedräkt

Frack, svart väst o vit fluga

Meny: Ungsbakad lax med tillbehör

Kaffe o kaka

Stående listan gäller

Vi startar våra ordinarie logemöte klockan 19.00

Onsdag—torsdag 17—18 sept. Besök i Slagelse. Anmälan!

Torsdag 25 Sept Ordinarie logemöte

Måndag 13 Okt Ordinarie logemöte

Torsdag 23 Okt Logemöte med ballotering till Inv.grad, Höstfest

Lördag 1 Nov Minnesloge OBS! 14:00 Anmälan!

Lägermöte

Ängelholm B85

Luntertun

15 september

1:a nominering ValÄM och ers

Glöm inte anmäla dig till LV

Mer information via lägervärdarna



LADDAT O KLART



torsebrokrutbruk.se












42,5 kg
BERG-KRUT.
TorsebroKrutbruk



EFTERLYSNING

Har du ett förslag på en eventuellt ny broder så lämna uppgifterna till någon av oss

Vi kommer att arrangera fler träffar under hösten, så ANMÄL GÄRNA REDAN NU för att den personliga inbjudan ska hinna komma mottagaren till handa.

Vi informerar om Odd Fellow och visar våra Ordenslokaler samt bjuder på en enkel förtäring.

Träffen vi har i Göingehuset mellan 10:00—12:00 den 6 september är några redan anmälda

Efter vårens infoträffar hade vi nöjet att inviga sju nya bröder och förhoppningen är att till invigning den 10 november ska vi kunna inviga fem nya bröder.

Med broderliga hälsningar i

Vänskap – Kärlek – Sanning

Tro - Hopp - Barmhärtighet

Bengt Heinmert ÖM och Sune Malm SLmedlem

Gradgivning i III-logegraden, Sanningens grad

Måndagen 8 september

Följande bröder är kallade:
Peder Agerius, Niclas Bohman, Paul Zakrisson, Leif Åkesson

Min förhoppning är att riktigt många bröder kommer denna kväll. Extra festligt då vi klär upp oss i Stor logedräkt. Frack. Svart väst och vit fluga

Bengt Heinmert ÖM

BRÖDRAFRUKOST

Lördagen den 27 september klockan 08:30

SNART ÄR DET DAGS IGEN FÖR EN BRÖDRAFRUKOST. DENNA GÅNG FÅR VI BESÖK AV BRODER BOSSE DAHLBERG B109. TRUBADUREN I GYVIK
GLÖM INTE ATT ANMÄLA DIG TILL NÅGON AV OSS NEDAN

Med Broderliga Hälsningar

Sune Malm 0708670826 eller sunemalm@telia.com
Peter Olofsson 0706767527 eller konsult.olofsson@outlook.com

Logen B126 Göinge Hässleholm

Klicka på nedanstående länk så kommer du direkt till ”Information” på vår hemsida

ioofhassleholm.se/b126/b126huvudsida.html

AFTER WORK

Bröder
Under våren 2025 genomförde vi After Work vid ett tillfälle. Som vanligt blev träffen välbesökt. Jag kan konstatera att Rebeckasystrarna var fler än vi. Detta tycker jag att vi skall ändra på.
Vi planerar AW vid två tillfällen under hösten i samband med ÄM-möten.
Preliminära datum är 6 okt och 3 nov.
Välkomna!
Anmälan skall som vanligt ske via mail **stefan.fridlund@gmail.com** eller sms **0708866209** till Stefan Fridlund StRepr. Ni får bekräftelse på mottagen anmälan.

LOGEN BEHÖVER ETT PROJEKTORBORD SOM KAN ANVÄNDAS VID GRADGIVNINGAR, FÖREDRAG OCH BILDVISNING I LOGESALEN.

ENKELT, LÄTT OCH HOPFÄLLBART.

HAR DU ETT SOM DU INTE TILL ÖM.



BEHÖVER SÅ HÖR AV DIG

Påminner om JUBILEUMSFONDEN inför 2027.

Bröder!

Inför logens 75-årsjubileum finns ett logebeslut om en ambition att samla in 75000:- som ska delas ut till någon form av välgörenhet. Samtidigt kan vi ansöka om motsvarande summa från Storlogen och på så sätt ha 150000:- att fördela.
Vi måste solidariskt hjälpas åt med denna insamling och det lyckas vi med om varje broder avstår 750:- fram till oktober 2027

Logens Bankgiro är: 5596-2559 och märk talongen med Jubileumsfonden

Med Broderliga Hälsningar i V.K.S
Bengt Heinmert ÖM

Vänskap - Kärlek - Sanning



Viktor Holm
Lunnahöja 6138
281 92 Hässleholm
0723-527405
klingsberget@gmail.com
Ingenjör för tillfället på IKEA of Sweden
Gift och två barn, 16 och 19 år
Lantliv på gården, motorcykelkörning i det militära. God mat och dryck.



Johan Karström
Mejerigatan 21 28942 Broby
0709749990
johan@buteoverkstads.se
Ägare och VD, mekanisk verkstad
Skild. 2 vuxna barn
Båtliv, amerikanska bilar



Thomas Lundström
Asavägen 9
28142 Hässleholm
0733-145047
thomaslm36@gmail.com
Leg. Sjuksköterska
Gift
Jakt, spa, resa



Fredrik Malmberg
Aspgatan 7
28971 Sibbhult
0768809540
fredrik@malmbergsgastro.se
Krögare / restaurang konsult
Sambo med Sylvia Devnell i snart 30 år, 2 vuxna barn Livia 21 år och Leon 20 år samt en golden retriever som heter Stella.
Fotboll (ordförande i Sibbhults IF)umgås med familjen, träffa vänner, äta och dricka gott, resa, spela sällskapsspel mm



Christer Möllerström
Frykholmsgatan 18 lgh 1302
28131 Hässleholm
0706348112
ch.mollerstrom@gmail.com
Signalingenjör på Sweco AB inom järnväg med olika arbetsuppgifter såsom signalsäkerhetsgranskare och ibruktagandebesiktningsman av vägskydd, linjeblockering, reläställverk, datorställverk, ATC, ERTMS mm samt även utbildare, mentor inom signalteknik
Gift och 2 utflugna barn, en son och en dotter
Träning samt andra aktiviteter i mån av tid såsom jakt, modelltåg mm



Claus Strömquist
Karl Perssons väg 23
282 66 Vittsjö
0702048180
c.str@me.com
Pilot
Gift sen 1992 ,tre barn
Skjuter precisionspistol, svartkrutsskytte etc
Mc ordonnans



Ola Windell
Drottninggatan 85, 2vån.
281 55 Hässleholm
070379 02 27
olawindell@gmail.com
Gymnasielärare
Fru och vuxet barn.
Motions- och friluftsliv, resor och upptäckter, musik- och kulturliv, samhällsfrågor, nya upplevelser och lärdomar m.fl.



Robert Pettersson
Gemzeus Väg 12
29173 Önnestad
0732610331
petson_77@hotmail.com
Egenföretagare
Ingela Vesanto (fru)
God mat, goda drycker och resor
Är väldigt intresserad av drycker av alla de slag och av Mezcal i synnerhet. Håller med jämna mellanrum provningar i bland annat vin och sprit.

Vi dina bröder gratulerar dig Broderligt och Hjärtligt på din 90—årsdag





Jag och ämbetsmännen hoppas ni alla Bröder haft en riktigt trevlig och skön sommar.
Nu börjar den sista perioden för denna ÄM-kåren, första nomineringen av nya ÄM sker på mötet den 25 september.
NomU arbetar för fullt med utskotten så anmäl ditt intresse

Bengt Heinmert

Vänskap - Kärlek - Sanning

Här följer en översättning från en dansk dokumentation om Odd Fellow skriven 1940. Det var där jag fann texten om hur och när Odd Fellow kom till Sverige.

ÖVER SUNDET TILL MALMÖ

Innan vi avslutar vår diskussion om händelserna i samband med år 1884 får vi inte glömma ordens införande i Sverige, en händelse som bar rik frukt och blev grunden för en utveckling som lämnar oss i skuggorna här hemma, både vad gäller antalet loger och medlemmar. Då liksom nu, eller kanske mer då än nu, fanns det en livlig och intim affärsmässig och social interaktion mellan Malmö och Köpenhamn, och detta har förmodligen på olika sätt varit orsaken till att den starka utvecklingen av orden i Köpenhamn och den uppmärksamhet den gradvis hade väckt inom den Köpenhamnska borgarklassen också riktade Malmöborgarnas uppmärksamhet mot orden.

Två danska bröder P.G. Østerby, som var medlem i Danmarks loge nr 1, och den välkände Leopold Simmonsen, som vid den tiden var före detta m.m. i Progres loge nr 4, var mycket regelbundna gäster i Malmö, och i samtal med deras svenska bekanta och affärsvänner kom man överens med några av dessa om att mer i detalj diskutera bildandet av en Odd-Fellow klubb i Malmö, som vid det tillfället utlystes till ett möte på Hotell Horn den 8 juni 1884, och till detta möte var BBr. Østerby och Simmonsen inbjudna.

Leopold Simmonsen var dock förhindrad att närvara den dagen, och P.G. Østerby valdes därför som den enda närvarande personen som uppfattade saken som ordförande för klubben som grundades vid mötet. Kort därefter antogs fyra Malmöborgare i Loge nr 1 i Köpenhamn, Danmark, som således är moderloge för den svenska avdelningen av orden. De fyra Malmöborgarna var Lars Hammer, E.A. Gyllenborg, A. Bengtson och S. Hørup, vilka alla senare, tillsammans med P.G. Østerby, blev de första funktionärerna i den första svenska logen.

Föreningen växte ganska utomordentligt snabbt. Den hyrde omedelbart lokaler på Hotell Gustav Adolph och spekulerade även en tid i att köpa detta hotell för logebruk, men detta övergavs. Och tillväxten var så snabb att föreningen kunde ansöka om charter hos den danska storlogen några månader efter grundandet.

LEOPOLD SIMMONSENS NEDERLAG

Men här begick Leopold Simmonsen sitt livs största misstag inom Orden. Hans ambition tog makten ifrån honom. Han skickade ett brev till den suveräna storlogen i Amerika med en begäran om att få bli Distr.Dep.Storsire för den tilltänkta svenska logen så att den skulle placeras under den suveräna Storlogens jurisdiktion och inte under den danska distriktsstorlogen. Så vid detta tillfälle förälskade han sig i stormästare Andreas Holck, eftersom det ansågs både naturligt och lämpligt, inte minst från svensk sida, att det skulle vara denne som blev distriktsdeputerad

Konflikten var så hård att åtal väcktes mot Leopold Simmonsen av Storlogen, en anklagelse som han överklagade till den suveräna Storlogen, som biföll honom på grund av ett formellt fel i åtalet. Men det var ändå slaget som kostade Leopold Simmonsen ämbetet som Storinspektör. Vid Storlogemötet 1885 finner vi Br. A.J. Meyer från Wildey Loge nr 10 som Storinspektör vid den tiden och vid detta möte valdes Br. J.T. Scottmann, Storrepresentant för Andreas Loge nr 9 i Kalundborg, till Storinspektör.
I rapporten från samma möte finner vi följande korta anmärkning, som är den enda informationen om detta för Leopold Simmonsen pinsamma fall: Förre parlamentsledamoten Leopold Simmonsen uppgav att han fortfarande hade förväntat sig att hans fall skulle behandlas, men eftersom så inte hade blivit fallet ville han mycket gärna att det skulle avslutas, och han bad därmed Storlogen om ursäkt för sitt beteende. Storlogen godkände att fallet skulle avslutas och att han skulle behöva ge Progressloge nr 4 en ursäkt. Vid Storlogemötet 1886 agerar Leopold Simmonsen tillsvidare som Storinspektör i den valde Broder Schottmanns frånvaro.
Men även det är över. Hans roll i Storlogen var utspelad. Han är inte längre bland deras ämbetsmän. Han föll för den ambition som ofta kostar mer än den ger.
Men tillbaka över sundet.....
En tid före Storlogemötet 1885 – redan i slutet av 1884 – hade Andreas Holck ett möte med medlemmarna i Malmöklubben om medlemsfrågan och eftersom önskan att lyda under den danska Storlogen och inte Storlogen i Amerika var vanlig, vilket den suveräna Storlogen också helt godkände den 29 januari 1885, bestämdes logens installation till den 29 oktober 1884 och den ägde också rum den dagen. Men säkerligen inte i Malmö utan i Odd-Fellow-hemmet i Köpenhamn. Logens lokaler var inte färdigställda på mötesdagen. Skåneklubben, en latinisering av Skåne, hade nu blivit Skåneloge nr 1 i Malmö, och den grundades med 52 bröder, varav 47 erhöll initiationsgraden samtidigt som logen grundades.
Den 4 november 1945 ägde invigningen av logens lokaler i Malmö rum och leddes av Andreas Holck. Ett stort antal danska bröder och damer hade rest över sundet för att delta i själva ceremonin och i den utomordentligt vackra festen som följde, vilken hade samlat 200 deltagare. Invigningen besöktes även av Malmös landshövding, greve Wachtmeister, stadens borgmästare Ahlstrøm, polischef Wester och hovprästen Olin samt representanter för Frimurarorden och lokalpressen
Logen blomstrade och kunde redan 1881 utfärda avresekort till 5 bröder som den 4 november 1887 bildade Veritas Loge nr 2 i Trelleborg, vilken också ställdes under den danska Storlogens jurisdiktion. Den 1 augusti 1888 bildades sedan en ny loge i Malmö, Amicitia Loge nr 3, som dock önskade lyda under den suveräna Storlogen i Amerika tills en separat Storloge för Sverige kunde upprättas. Detta var även fallet med de senare upprättade logerna, så att när den svenska Storlogen upprättades den 8 juli 1895 med 9 underloger och 1 läger, stod endast två av logerna, nämligen Skåne och Veritas, under den danska storlogens jurisdiktion.
Här är endast denna korta information om ursprunget till den svenska ordensgrenen och vad den kostade Leopold Simmonsen. Denna berättelse kommer senare att bli föremål för en mer detaljerad presentation när ordensbildningen utomlands ska diskuteras.



L. Hammer
Blev Logens Under-Mester



E. A. Gyllenberg
Blev Logens Protk.-Sekretær



P. G. Østerby
Medlem af Danmark
Loge Nr. 1
Blev Logens Over-Mester

A. Bengtsson
Blev Logens Finans-Sekr.

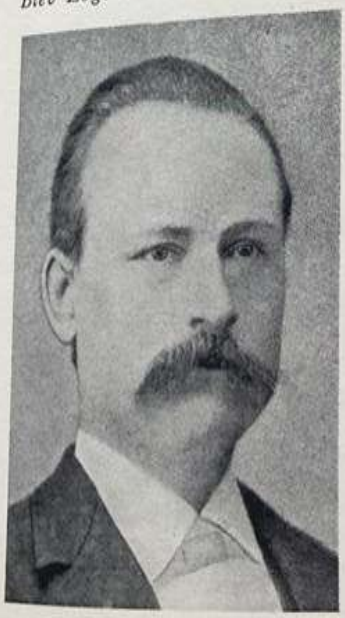

E. G. Hørup
Blev Logens Skat-Mester



Stifterne af den første svenske Loge under dansk Jurisdiktion, Scania Loge Nr. 1 af Malmø, udgaaet fra Danmark Loge Nr. 1. Den stiftedes som Forening — Odd-Fellow Klubben Scania — den 8. Juni 1884 paa Hotel Horn i Malmø med P. G. Østerby som Formand. Den blev Loge den 29. Oktober samme Aar